LO SVILUPPO DELLA RETE IN TRENTINO

Alessandro Zorer

Trentino Network srl

TRENTO SMART CITY week

LA SPERANZA DELL'APPARTENERE

LE INFRASTRUTTURE OGGI

295 SCUOLE

10 MILIONI DI EURO

(IN CORSO)

7 AREE INDUSTRIALI
(TRENTO, ROVERETO, MORI, VOLANO, ARCO, CLES, TIONE)

8 MILIONI DI EURO

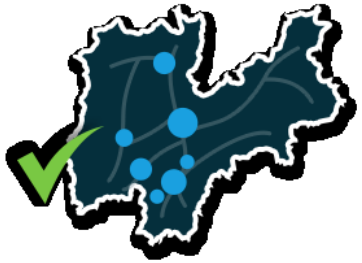

(FATTO)

AREE NERE-GRIGIE E TARGET

AREE NERE

(TRENTO, ROVERETO) >100Mbps

INVESTIMENTI PRIVATI

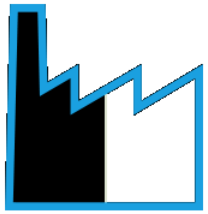

41%

21.766 IMPRESE

AREE GRIGIE

(RIVA, ARCO, PERGINE) >30Mbps

INVESTIMENTI PRIVATI

38%

197.813 POPOLAZIONE

AREE BIANCHE E TARGET

AREE BIANCHE
(AREE PERIFERICHE E REMOTE
A FALLIMENTO DI MERCATO)

FINANZIAMENTO PUBBLICO

MILIONI DI EURO **47.7** MISE **+ 25** PAT+FEASR

+ CREDITO DI IMPOSTA

RETE PUBBLICA

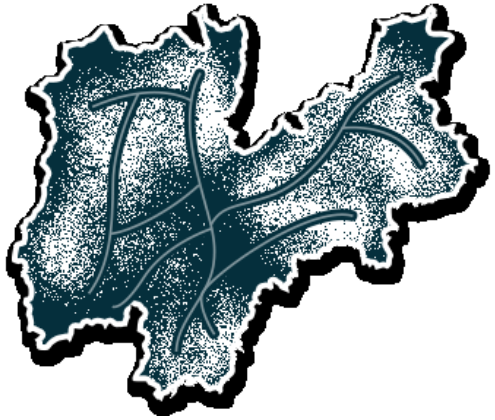

59%
31.129 IMPRESE

62%
327.019 POPOLAZIONE

>100Mbps **85%**
232.648 UNITA' ABITATIVE

>30Mbps **15%**
43.540 UNITA' ABITATIVE

SITUAZIONE A FINE 2017

INVESTIMENTI PUBBLICI

AREE BIANCHE

(PROGETTO BUL) >100Mbps 85%
>30Mbps 15%

IMPORTO DELL'INVESTIMENTO A BASE GARA

MILIONI DI EURO 47.7 MISE + 25 PAT+FEASR

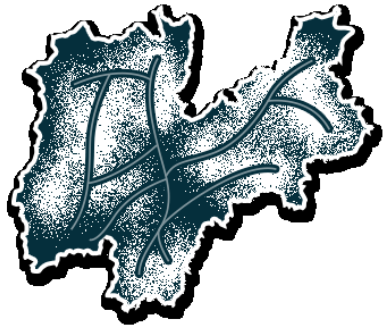

GARA AGGIUDICATA A OPEN FIBER

08.11.2017 FIRMATO IL CONTRATTO INFRATEL-OPEN FIBER

LOTTO 2
FRIULI VENEZIA GIULIA,
PROVINCIA AUTONOMA DI TRENTO
CIG 6773259E22

IMPORTO DELL'INVESTIMENTO AGGIUDICATO

MILIONI DI EURO 37.7

I RISPARMI DI CIRCA 35 MLN DI EURO VERRANNO REINVESTITI IN TRENTINO SULLA FASE II (PER AMPLIAMENTI DI RETE E INCENTIVI ALLA DOMANDA)

INVESTIMENTI PRIVATI

AREE NERE

(TRENTO, ROVERETO) >100Mbps

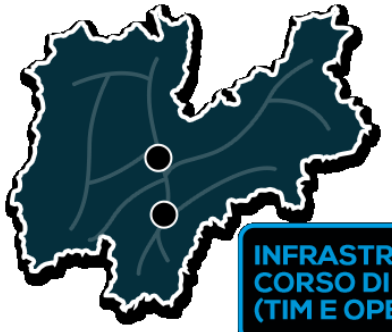

INFRASTRUTTURE IN CORSO DI REALIZZAZIONE (TIM E OPEN FIBER)

AREE GRIGIE

(RIVA, ARCO, PERGINE) >30Mbps

INFRASTRUTTURE REALIZZATE (TIM)

ROADMAP 2017-2018

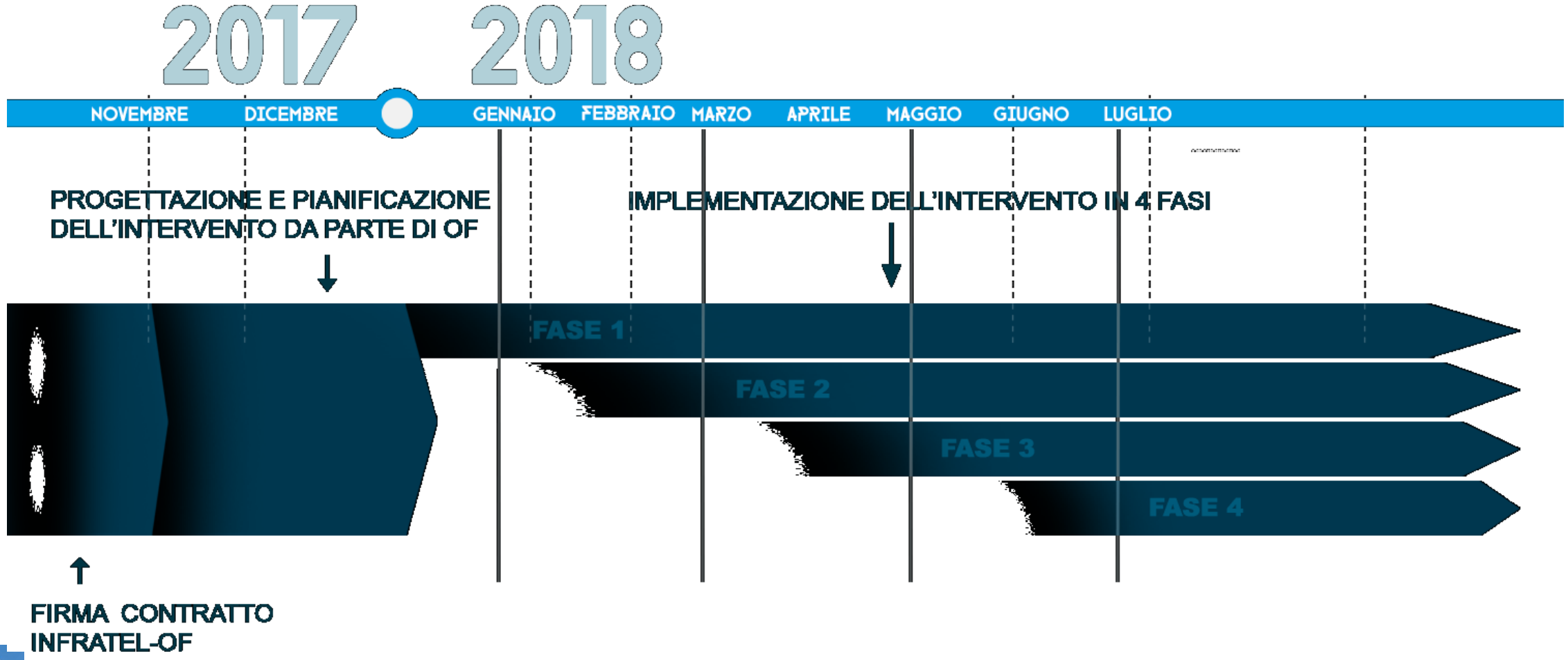

FASE 2 DELL'INTERVENTO BUL

I risparmi della gara, incrementati di ulteriori risorse nazionali non ancora allocate, derivanti da fondi FSC, potrebbero essere destinati ad interventi per:

RISORSE
35 MILIONI DI EURO

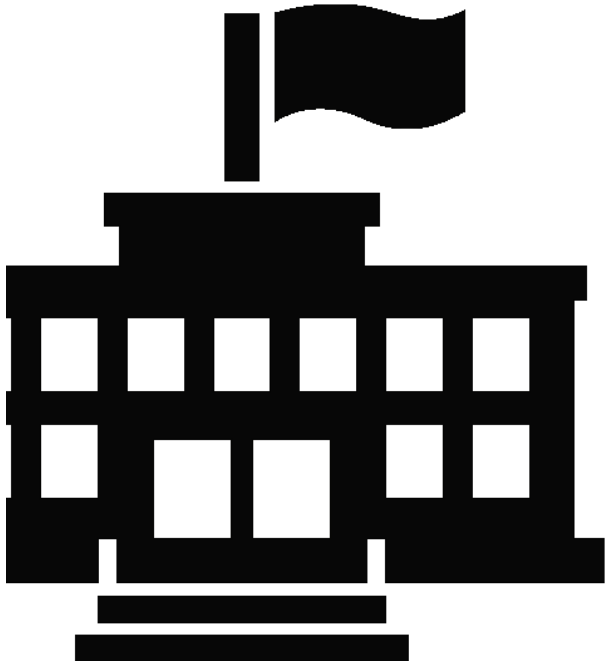

SOSTEGNO ALLA DOMANDA

Sostegno alla domanda per mezzo di **voucher** gestiti dal MISE, indirizzati a **tutta la popolazione** e fruibili a fronte di abbonamenti che sfruttano la piena potenzialità della rete ed in base all'ICEF

partenza 1° semestre 2019

AMPLIAMENTO COPERTURA

Completamento dell'infrastruttura nelle aree grigie (Rovereto, Riva del Garda ed Arco) per portarla ad **oltre 100Mbps** e per **aumentare la copertura a 100Mbps** nelle zone servite a 30Mbps

partenza 2° semestre 2018

SPORTELLO BANDA LARGA

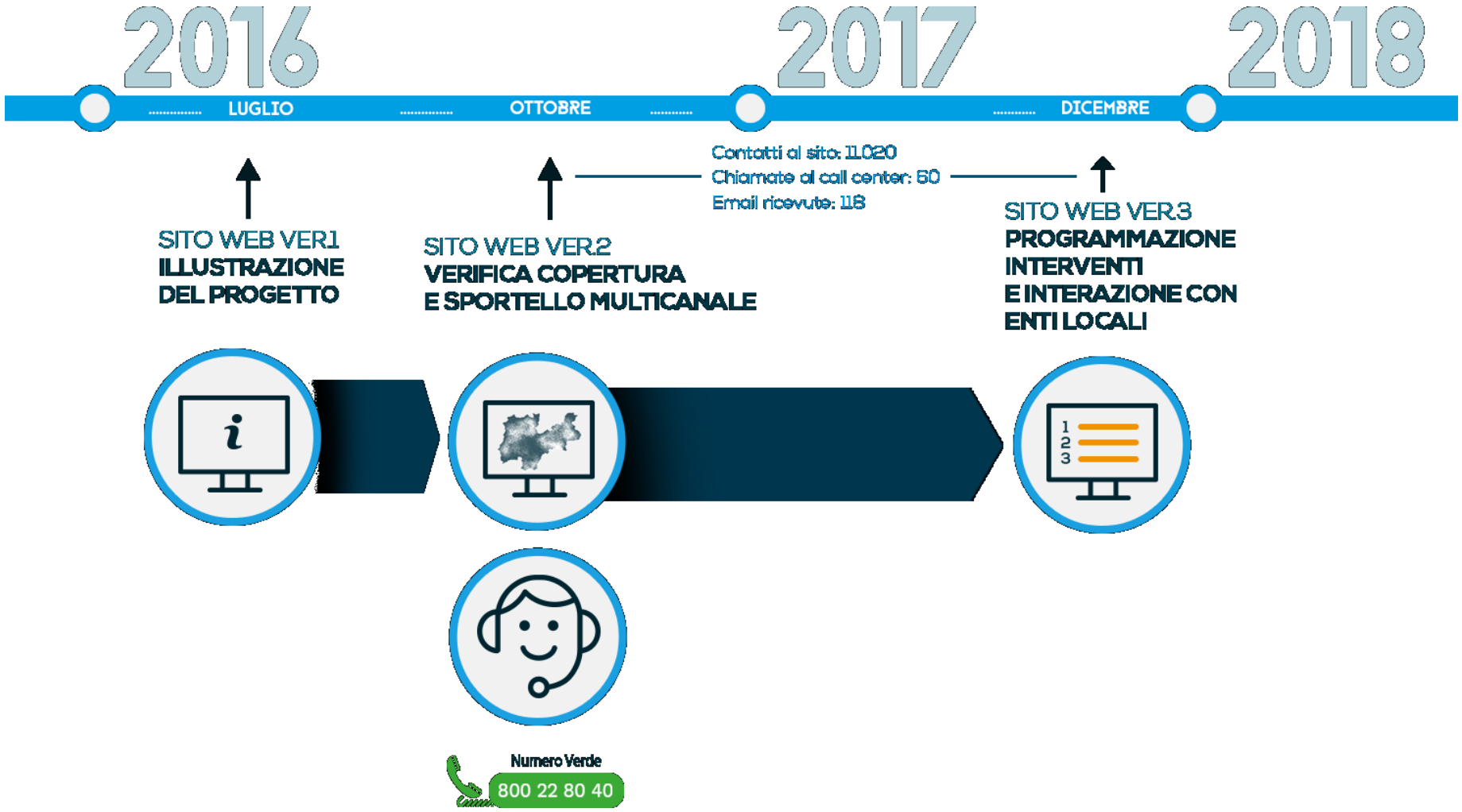
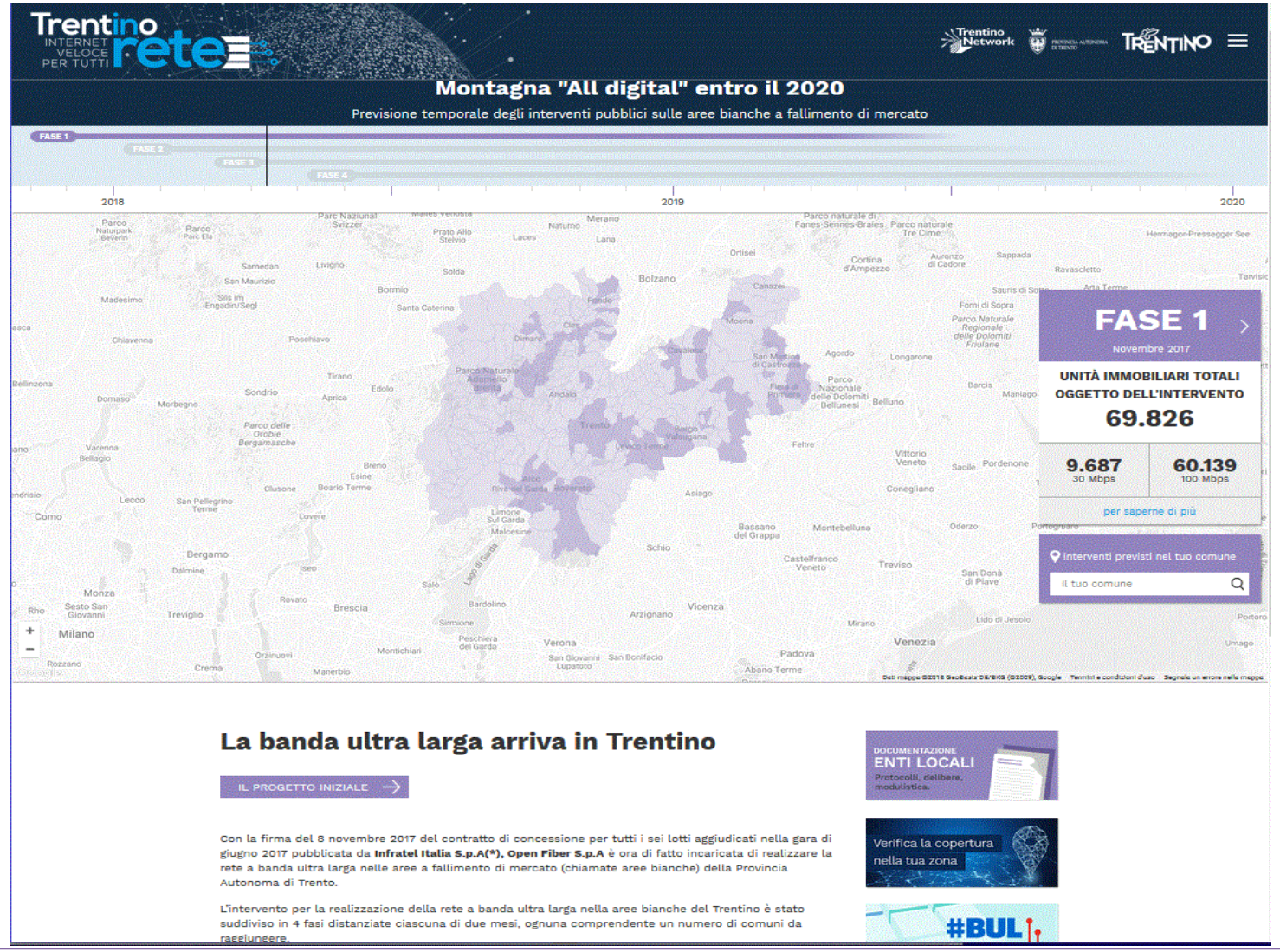
PORTALE “TRENTINO IN RETE”